



Comitato
Regionale
Lazio



FIVB CAMPIONATI DEL MONDO
DI PALLAVOLO MASCHILE
ITALIA 2010

La pallavolo del Lazio

Campionati regionali

Stagione
2010/2011



Serie C Femminile GIRONE B
Calendario definitivo

CAMPIONATO REGIONALE FEMMINILE SERIE C - GIRONE B



ANDATA

RITORNO

1^ Giornata					14^ Giornata			
547	16-10-10	19.00	POL. COM. CITTA' DI ALBANO	-	U.S.D. CIAMPINO	18.00	06-02-11	638
548	16-10-10	18.30	A.P.D. DON ORIONE PALLAVOLO	-	VILLA FLAMINIA SPORT S.S.D. ARL	18.30	05-02-11	639
549	16-10-10	17.00	VOLLEY FIUMICINO	-	PALLAVOLO ALTO LAZIO	18.30	05-02-11	640
550	16-10-10	16.00	PROTESA VOLLEY LAURENTINA	-	VOLLEY CLUB GROTTAFERRATA	18.30	05-02-11	641
551	17-10-10	18.00	PRONTO FREDDO FONDI	-	G. V. PALOCCO-VERNE	18.00	06-02-11	642
552	17-10-10	16.00	A.S.D. KK EUR VOLLEY	-	I TRE PINI LADISPOLI	17.30	05-02-11	643
553	17-10-10	18.00	VOLLEY TERRACINA	-	A.P.D. FONTE ROMA EUR	19.15	05-02-11	644
2^ Giornata					15^ Giornata			
554	23-10-10	18.30	PALLAVOLO ALTO LAZIO	-	POL. COM. CITTA' DI ALBANO	19.00	12-02-11	645
555	23-10-10	18.30	VILLA FLAMINIA SPORT S.S.D. ARL	-	PRONTO FREDDO FONDI	18.00	13-02-11	646
556	23-10-10	18.00	U.S.D. CIAMPINO	-	VOLLEY TERRACINA	18.00	13-02-11	647
557	23-10-10	18.30	VOLLEY CLUB GROTTAFERRATA	-	A.P.D. DON ORIONE PALLAVOLO	18.30	12-02-11	648
558	24-10-10	18.00	A.P.D. FONTE ROMA EUR	-	PROTESA VOLLEY LAURENTINA	16.00	12-02-11	649
559	24-10-10	18.00	G. V. PALOCCO-VERNE	-	A.S.D. KK EUR VOLLEY	16.00	13-02-11	650
560	23-10-10	17.30	I TRE PINI LADISPOLI	-	VOLLEY FIUMICINO	17.00	12-02-11	651
3^ Giornata					16^ Giornata			
561	31-10-10	18.00	PRONTO FREDDO FONDI	-	A.P.D. DON ORIONE PALLAVOLO	18.30	19-02-11	652
562	30-10-10	18.30	PALLAVOLO ALTO LAZIO	-	U.S.D. CIAMPINO	18.00	19-02-11	653
563	30-10-10	16.00	PROTESA VOLLEY LAURENTINA	-	VILLA FLAMINIA SPORT S.S.D. ARL	18.30	19-02-11	654
564	31-10-10	16.00	A.S.D. KK EUR VOLLEY	-	VOLLEY CLUB GROTTAFERRATA	18.30	19-02-11	655
565	31-10-10	18.00	VOLLEY TERRACINA	-	G. V. PALOCCO-VERNE	18.00	20-02-11	656
566	30-10-10	19.00	POL. COM. CITTA' DI ALBANO	-	I TRE PINI LADISPOLI	17.30	19-02-11	657
567	30-10-10	17.00	VOLLEY FIUMICINO	-	A.P.D. FONTE ROMA EUR	19.15	19-02-11	658
4^ Giornata					17^ Giornata			
568	06-11-10	18.30	A.P.D. DON ORIONE PALLAVOLO	-	PROTESA VOLLEY LAURENTINA	16.00	26-02-11	659
569	07-11-10	18.00	PRONTO FREDDO FONDI	-	A.S.D. KK EUR VOLLEY	16.00	27-02-11	660
570	06-11-10	18.30	VOLLEY CLUB GROTTAFERRATA	-	VOLLEY TERRACINA	18.00	27-02-11	661
571	06-11-10	18.30	VILLA FLAMINIA SPORT SSD ARL	-	VOLLEY FIUMICINO	17.00	26-02-11	662
572	07-11-10	18.00	G. V. PALOCCO-VERNE	-	POL. COM. CITTA' DI ALBANO	19.00	26-02-11	663
573	06-11-10	19.15	A.P.D. FONTE ROMA EUR	-	U.S.D. CIAMPINO	18.00	26-02-11	664
574	06-11-10	17.30	I TRE PINI LADISPOLI	-	PALLAVOLO ALTO LAZIO	18.30	26-02-11	665
5^ Giornata					18^ Giornata			
575	13-11-10	16.00	PROTESA VOLLEY LAURENTINA	-	PRONTO FREDDO FONDI	18.00	06-03-11	666
576	14-11-10	16.00	A.S.D. KK EUR VOLLEY	-	A.P.D. DON ORIONE PALLAVOLO	18.30	05-03-11	667
577	14-11-10	18.00	VOLLEY TERRACINA	-	VILLA FLAMINIA SPORT S.S.D. ARL	18.30	05-03-11	668
578	13-11-10	19.00	POL. COM. CITTA' DI ALBANO	-	VOLLEY CLUB GROTTAFERRATA	18.30	05-03-11	669
579	13-11-10	17.00	VOLLEY FIUMICINO	-	G. V. PALOCCO-VERNE	18.00	06-03-11	670
580	13-11-10	18.30	PALLAVOLO ALTO LAZIO	-	A.P.D. FONTE ROMA EUR	19.15	05-03-11	671
581	13-11-10	18.00	U.S.D. CIAMPINO	-	I TRE PINI LADISPOLI	17.30	05-03-11	672
6^ Giornata					19^ Giornata			
582	20-11-10	16.00	PROTESA VOLLEY LAURENTINA	-	A.S.D. KK EUR VOLLEY	16.00	13-03-11	673
583	20-11-10	18.30	A.P.D. DON ORIONE PALLAVOLO	-	VOLLEY TERRACINA	18.00	13-03-11	674
584	20-11-10	18.30	VOLLEY CLUB GROTTAFERRATA	-	VOLLEY FIUMICINO	17.00	12-03-11	675
585	20-11-10	19.15	A.P.D. FONTE ROMA EUR	-	POL. COM. CITTA' DI ALBANO	19.00	12-03-11	676
586	21-11-10	18.00	PRONTO FREDDO FONDI	-	I TRE PINI LADISPOLI	17.30	12-03-11	677
587	21-11-10	18.00	G. V. PALOCCO-VERNE	-	PALLAVOLO ALTO LAZIO	18.30	12-03-11	678
588	20-11-10	18.30	VILLA FLAMINIA SPORT S.S.D. ARL	-	U.S.D. CIAMPINO	18.00	12-03-11	679
7^ Giornata					20^ Giornata			
589	28-11-10	16.00	A.S.D. KK EUR VOLLEY	-	VILLA FLAMINIA SPORT S.S.D. ARL	18.30	19-03-11	680
590	28-11-10	18.00	VOLLEY TERRACINA	-	PROTESA VOLLEY LAURENTINA	16.00	19-03-11	681
591	27-11-10	17.00	VOLLEY FIUMICINO	-	A.P.D. DON ORIONE PALLAVOLO	18.30	19-03-11	682
592	27-11-10	19.00	POL. COM. CITTA' DI ALBANO	-	PRONTO FREDDO FONDI	18.00	20-03-11	683
593	27-11-10	17.30	I TRE PINI LADISPOLI	-	A.P.D. FONTE ROMA EUR	19.15	19-03-11	684
594	27-11-10	18.30	PALLAVOLO ALTO LAZIO	-	VOLLEY CLUB GROTTAFERRATA	18.30	19-03-11	685
595	27-11-10	18.00	U.S.D. CIAMPINO	-	G. V. PALOCCO-VERNE	18.00	20-03-11	686

CAMPIONATO REGIONALE FEMMINILE SERIE C - GIRONE B



ANDATA

RITORNO

8^ Giornata			21^ Giornata					
596	05-12-10	16.00	A.S.D. KK EUR VOLLEY	-	VOLLEY TERRACINA	18.00	27-03-11	687
597	04-12-10	16.00	PROTESA VOLLEY LAURENTINA	-	VOLLEY FIUMICINO	17.00	26-03-11	688
598	04-12-10	18.30	A.P.D. DON ORIONE PALLAVOLO	-	POL. COM. CITTA' DI ALBANO	19.00	26-03-11	689
599	05-12-10	18.00	PRONTO FREDDO FONDI	-	U.S.D. CIAMPINO	18.00	27-03-11	690
600	04-12-10	18.30	VOLLEY CLUB GROTTAFERRATA	-	A.P.D. FONTE ROMA EUR	19.15	26-03-11	691
601	05-12-10	18.00	G. V. PALOCCO-VERNE	-	I TRE PINI LADISPOLI	17.30	26-03-11	692
602	04-12-10	18.30	VILLA FLAMINIA SPORT S.S.D. ARL	-	PALLAVOLO ALTO LAZIO	18.30	26-03-11	693
9^ Giornata			22^ Giornata					
603	12-12-10	18.00	VOLLEY TERRACINA	-	PRONTO FREDDO FONDI	18.00	03-04-11	694
604	11-12-10	19.30	VOLLEY FIUMICINO	-	A.S.D. KK EUR VOLLEY	16.00	03-04-11	695
605	11-12-10	19.00	POL. COM. CITTA' DI ALBANO	-	PROTESA VOLLEY LAURENTINA	16.00	02-04-11	696
606	11-12-10	18.30	PALLAVOLO ALTO LAZIO	-	A.P.D. DON ORIONE PALLAVOLO	18.30	02-04-11	697
607	11-12-10	19.15	A.P.D. FONTE ROMA EUR	-	G. V. PALOCCO-VERNE	18.00	03-04-11	698
608	12-12-10	18.00	U.S.D. CIAMPINO	-	VOLLEY CLUB GROTTAFERRATA	18.30	02-04-11	699
609	11-12-10	17.30	I TRE PINI LADISPOLI	-	VILLA FLAMINIA SPORT S.S.D. ARL	18.30	02-04-11	700
10^ Giornata			23^ Giornata					
610	19-12-10	18.00	VOLLEY TERRACINA	-	VOLLEY FIUMICINO	19.30	09-04-11	701
611	19-12-10	16.00	A.S.D. KK EUR VOLLEY	-	A.P.D. FONTE ROMA EUR	19.15	09-04-11	702
612	18-12-10	16.00	PROTESA VOLLEY LAURENTINA	-	U.S.D. CIAMPINO	20.45	09-04-11	703
613	19-12-10	18.00	PRONTO FREDDO FONDI	-	PALLAVOLO ALTO LAZIO	18.30	09-04-11	704
614	18-12-10	18.30	VOLLEY CLUB GROTTAFERRATA	-	G. V. PALOCCO-VERNE	18.00	10-04-11	705
615	18-12-10	18.30	A.P.D. DON ORIONE PALLAVOLO	-	I TRE PINI LADISPOLI	17.30	09-04-11	706
616	18-12-10	18.30	VILLA FLAMINIA SPORT S.S.D. ARL	-	POL. COM. CITTA' DI ALBANO	19.00	09-04-11	707
11^ Giornata			24^ Giornata					
617	08-01-11	19.00	POL. COM. CITTA' DI ALBANO	-	VOLLEY TERRACINA	18.00	17-04-11	708
618	08-01-11	18.00	U.S.D. CIAMPINO	-	A.S.D. KK EUR VOLLEY	16.00	17-04-11	709
619	08-01-11	18.30	PALLAVOLO ALTO LAZIO	-	PROTESA VOLLEY LAURENTINA	16.00	16-04-11	710
620	08-01-11	17.00	VOLLEY FIUMICINO	-	PRONTO FREDDO FONDI	18.00	17-04-11	711
621	09-01-11	18.00	G. V. PALOCCO-VERNE	-	VILLA FLAMINIA SPORT S.S.D. ARL	18.30	16-04-11	712
622	08-01-11	19.15	A.P.D. FONTE ROMA EUR	-	A.P.D. DON ORIONE PALLAVOLO	18.30	16-04-11	713
623	08-01-11	17.30	I TRE PINI LADISPOLI	-	VOLLEY CLUB GROTTAFERRATA	18.30	16-04-11	714
12^ Giornata			25^ Giornata					
624	15-01-11	19.30	VOLLEY FIUMICINO	-	USD CIAMPINO	18.00	30-04-11	715
625	15-01-11	16.00	PROTESA VOLLEY LAURENTINA	-	I TRE PINI LADISPOLI	17.30	30-04-11	716
626	16-01-11	18.00	PRONTO FREDDO FONDI	-	VOLLEY CLUB GROTTAFERRATA	18.30	30-04-11	717
627	16-01-11	16.00	A.S.D. KK EUR VOLLEY	-	POL. COM. CITTA' DI ALBANO	19.00	30-04-11	718
628	16-01-11	18.00	VOLLEY TERRACINA	-	PALLAVOLO ALTO LAZIO	18.30	30-04-11	719
629	15-01-11	18.30	VILLA FLAMINIA SPORT S.S.D. ARL	-	A.P.D. FONTE ROMA EUR	19.15	30-04-11	720
630	15-01-11	18.30	A.P.D. DON ORIONE PALLAVOLO	-	G. V. PALOCCO-VERNE	18.00	01-05-11	721
13^ Giornata			26^ Giornata					
631	29-01-11	19.00	POL. COM. CITTA' DI ALBANO	-	VOLLEY FIUMICINO	17.00	07-05-11	722
632	29-01-11	18.00	U.S.D. CIAMPINO	-	A.P.D. DON ORIONE PALLAVOLO	18.30	07-05-11	723
633	29-01-11	18.30	VOLLEY CLUB GROTTAFERRATA	-	VILLA FLAMINIA SPORT S.S.D. ARL	18.30	07-05-11	724
634	29-01-11	18.30	PALLAVOLO ALTO LAZIO	-	A.S.D. KK EUR VOLLEY	16.00	08-05-11	725
635	29-01-11	19.15	A.P.D. FONTE ROMA EUR	-	PRONTO FREDDO FONDI	18.00	08-05-11	726
636	30-01-11	18.00	G. V. PALOCCO-VERNE	-	PROTESA VOLLEY LAURENTINA	16.00	07-05-11	727
637	29-01-11	17.30	I TRE PINI LADISPOLI	-	VOLLEY TERRACINA	18.00	08-05-11	728

INDIRIZZI UTILI

CAMPIONATO REGIONALE FEMMINILE

SERIE C - GIRONE B



A.P.D. FONTE ROMA EUR

- Indirizzo - VIA A. MELDOLA, 157 - 00143 ROMA
Telefono - 06 51962881
Fax - 06 51960355
Alla c.a. di - Sede
E-mail - fonteromaeur@alice.it
- Direttore Responsabile - Alberto Di Blasi
Telefono abitazione -
Telefono ufficio - 06 51962881
Mobile - 335 7102465
- Allenatore - Lorenzo De Gregoris
Mobile - 347 6147210
- Campo di gara - PALAFONTE
Indirizzo - VIA ROBERTO FERRUZZI, 112 - ROMA

A.S.D. KK EUR VOLLEY

- Corrispondenza - ANDREA DI MARCOBERARDINO
Indirizzo - VIA PIERO GHERARDI, 30 - 00125 ROMA
Telefono - 06 5257168
Fax - 06 5257168
Alla c.a. di - Andrea Di Marcoberardino
E-mail - info@kkeurvolley.com
- Direttore Responsabile - Andrea Di Marcoberardino
Telefono abitazione - 06 5257168
Mobile - 349 8027433
- Allenatore - Roberto Paravano
Mobile - 347 3432352
- Campo di gara - PALAFONTE
Indirizzo - VIA ROBERTO FERRUZZI, 112 - ROMA

A.P.D. DON ORIONE PALLAVOLO

- Corrispondenza - STEFANO PRIORI
Indirizzo - VIA LUIGI PLONER, 13 - 00123 ROMA
Fax - 06 30893417
E-mail - info@pallavolodonorione.it
- Direttore Responsabile - Perla Iorio
Mobile - 333 7787429
- Allenatore - Stefano Priori
Mobile - 338 3494520
- Campo di gara - PALESTRA DON ORIONE
Indirizzo - VIA CAMILLUCCIA, 120 - ROMA

G.V. PALOCCO-VERNE

- Indirizzo - VIA PIETRO CASTRUCCI, 137 - 00124 ROMA
Telefono - 06 5090890
Fax - 06 5090890
Alla c.a. di - Stefano Lumini
E-mail - slumini@inwind.it
- Direttore Responsabile - Giorgio Iagrosso
Telefono ufficio - 06 52361481
Mobile - 335 1846500
- Campo di gara - PALLONE
Indirizzo - VIA DI CASAL PALOCCO, 127 - CASAL PALOCCO

INDIRIZZI UTILI

CAMPIONATO REGIONALE FEMMINILE

SERIE C - GIRONE B

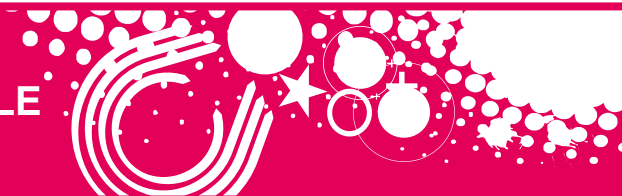

I TRE PINI LADISPOLI

Corrispondenza - MAURO SCIMIA
Indirizzo - VIA NERVI, 26 - 00055 LADISPOLI
Telefono - 338 6324398
Fax - 06 97244752
E-mail - mausci@yahoo.it

Direttore Responsabile - Mauro Scimia
Telefono abitazione - 06 9912574
Mobile - 338 6324398

Allenatore - Marco Frasca
Mobile - 339 2437101

Campo di gara - PALLONE COMUNALE
Indirizzo - VIA FIRENZE - LADISPOLI

PALLAVOLO ALTO LAZIO

Corrispondenza - C/O IMP. CORSINI - LA ROSA
Indirizzo - VIA MARTIRI DELLE FOSSE ARDEATINE - 00053 CIVITAVECCHIA (RM)
Telefono - 0766 500863
Fax - 0766 500863
Alla c.a. di - Sirio Gatti
E-mail - siriogatti@libero.it

Direttore Responsabile - Sirio Gatti
Telefono ufficio - 0766 500863
Mobile - 339 1328679

Campo di gara - CORSINI LA ROSA
Indirizzo - VIA MARTIRI FOSSE ARDEATINE - CIVITAVECCHIA

POL. COM. CITTA' DI ALBANO

Indirizzo - VIA VASCARELLE, 110 - 00041 ALBANO LAZIALE - ROMA
Telefono - 06 9304355
Fax - 06 9304355
E-mail - segreteria@pallavoloalbano.it

Direttore Responsabile - Franco Carbone
Mobile - 320 0248347

Allenatore - Marco Silvino Di Eduardo
Telefono abitazione - 06 9304854
Mobile - 331 7383994

Campo di gara - PALESTRA COMUNALE
Indirizzo - VIA VASCARELLE - ALBANO LAZIALE

PRONTO FREDDO FONDI

Corrispondenza - LELIO IANNITTI
Indirizzo - VIA DON MOROSINI, 17 - 04022 FONDI
Telefono - 0771 504636
Fax - 0771 514219
Alla c.a. di - Lelio Iannitti
E-mail - pallavolofondi@hotmail.com

Direttore Responsabile - Antonio Iacovelli
Mobile - 338 9549718

Allenatore - Sebastiano Savastano
Mobile - 349 5785754

Campo di gara - PALASPORT FONDI
Indirizzo - VIA MOLA DI SAN MARIA - FONDI

INDIRIZZI UTILI

CAMPIONATO REGIONALE FEMMINILE

SERIE C - GIRONE B



PROTESA VOLLEY LAURENTINA

Corrispondenza - C/O GIANCARLO AMABILE
Indirizzo - V.LE CADUTI RESISTENZA, 724 - 00128 ROMA
Telefono - 06 5072323
Fax - 06 5072323
E-mail - segreteria@volleylaurentina.it

Direttore Responsabile - Maria Cristina Tosti
Telefono abitazione - 06 5072323
Mobile - 347 7942049

Allenatore - Giuseppe Lorenzetti
Mobile - 06 55340201

Campo di gara - PALLONE B
Indirizzo - VIALE SAN PAOLO, 12/16 - ROMA

U.S.D. CIAMPINO

Corrispondenza - GIUSEPPE MENCARELLI
Indirizzo - VIA DELLE VIGNE DI MORENA, 8 - 00118 ROMA
Telefono - 06 7900581
Fax - 06 79819940
E-mail - gmencarelli@wind.it

Direttore Responsabile - Roberto Cagnoli
Telefono abitazione - 06 79847270
Mobile - 335 7195822

Allenatore - Marco Pedana
Mobile - 328 2818136

Campo di gara - PALAZZETTO F. TARQUINI
Indirizzo - VIA MURA DEI FRANCESI, 162 - CIAMPINO

VILLA FLAMINIA SPORT S.S.D. ARL

Corrispondenza - CENTRO SPORTIVO VILLA FLAMINIA C/O PROF. GIANCARLO MASCIOCCHI
Indirizzo - 00196 ROMA
Telefono - 06 3216484
Fax - 06 3222019
Alla c.a. di - Giancarlo Masciocchi
E-mail - direzione@vfsport.it

Direttore Responsabile - Prof. Giancarlo Masciocchi
Telefono abitazione - 06 3216484
Mobile - 339 1737462

Allenatore - Giancarlo Eusepi
Telefono ufficio - 06 45437131
Mobile - 339 1737462

Campo di gara - PALESTRA VILLA FLAMINIA
Indirizzo - VIA DONATELLO - ROMA

VOLLEY FIUMICINO

Corrispondenza - STUDIO NARDOZI
Indirizzo - VIA A. MARZIO - 00054 FIUMICINO
Telefono - 06 65811294
Fax - 06 6581294
Alla c.a. di - Giampaolo Nardozi
E-mail - info@volleyfiumicino.it

Direttore Responsabile - Giampaolo Nardozi
Telefono ufficio - 06 6581294
Mobile - 335 8012035

Campo di gara - PALAZZETTO
Indirizzo - VIALE DANUBIO SNC - FIUMICINO

INDIRIZZI UTILI

CAMPIONATO REGIONALE FEMMINILE

SERIE C - GIRONE B



VOLLEY CLUB GROTTAFERRATA

Corrispondenza - VINCENZO NICCODEMI
Indirizzo - VIA DELL'UNITÀ, 14 - 00046 GROTTAFERRATA (RM)
Telefono - 339 2731812
Fax - 06 23322625
Alla c.a. di - Vincenzo Nicodemi
E-mail - idg79@fastwebnet.it

Direttore Responsabile - Ivano Di Giacobbe
Mobile - 328 0517720

Allenatore - Crescenzo Cifali
Mobile - 347 5845942

Campo di gara - LICEO TOUSCHEK
Indirizzo - VIA KENNEDY, 25 - GROTTAFERRATA

VOLLEY TERRACINA

Corrispondenza - GIUSEPPE IANNARILLI
Indirizzo - VIA BASILICATA, 25 - 04019 TERRACINA
Telefono - 0773 721596
Fax - 0773 721596
Alla c.a. di - Giuseppe Iannarilli
E-mail - m.tabiannarilliconte@libero.it

Direttore Responsabile - Giuseppe Iannarilli
Telefono abitazione - 0773 725900
Telefono ufficio - 0773 721596
Mobile - 333 2265776

Allenatore - Carmine Pesce
Mobile - 338 4165183

Campo di gara - PALACARUCCI
Indirizzo - VIALE EUROPA - TERRACINA